

Panneklöpper.de

Bürgermagazin der Kreisstadt Olpe



Wetterdaten

März 2013

Station 094220 Olpe (Biggensee)

Monatsstatistik für März 2013

| | | | |
|----------------------------------|-------------------|------------------------------------|---------|
| Niedrigste Temperatur (Tmin): | -14,0 °C | Minimale Luftfeuchtigkeit (RFmin): | 12 % |
| Mittlere Temperatur (Tmit): | 0,2 °C | Maximale Luftfeuchtigkeit (RFmax): | 100 % |
| Höchste Temperatur (Tmax): | 19,0 °C | Mittlerer Wind (Wmit): | 4 km/h |
| Gesamtdauer Sonnenschein (Sges): | 134,5 Stunden | Maximale Windboe (WBmax): | 44 km/h |
| Gesamtregenmenge (Rges): | 38,6 mm oder l/qm | Heizgradtagzahl (20/12): | 613,3 |
| | | Heizgradtagzahl (20/15): | 613,3 |

| Datum | Tmin | Tmit | Tmax | Sges | Rges | RFmin | RFmax | Wmit | WBmax |
|------------|-------|------|------|-------|------|-------|-------|------|-------|
| 01.03.2013 | -0,2 | 0,7 | 1,9 | 0,0 | 0,0 | 80 | 98 | 5 | 26 |
| 02.03.2013 | -3,1 | 0,9 | 6,4 | 8,1 | 0,0 | 50 | 95 | 4 | 17 |
| 03.03.2013 | -4,2 | -0,1 | 2,8 | 0,0 | 0,0 | 76 | 99 | 2 | 13 |
| 04.03.2013 | -5,5 | 1,7 | 10,7 | 9,4 | 0,0 | 30 | 99 | 6 | 35 |
| 05.03.2013 | -3,8 | 3,3 | 13,9 | 9,2 | 0,0 | 33 | 96 | 4 | 19 |
| 06.03.2013 | -3,7 | 4,4 | 19,0 | 9,5 | 0,0 | 12 | 98 | 2 | 19 |
| 07.03.2013 | -0,3 | 6,0 | 13,0 | 0,8 | 1,9 | 47 | 97 | 3 | 19 |
| 08.03.2013 | 5,2 | 8,9 | 14,7 | 5,3 | 3,0 | 60 | 100 | 4 | 26 |
| 09.03.2013 | 5,6 | 7,4 | 8,7 | 0,0 | 6,4 | 92 | 99 | 6 | 30 |
| 10.03.2013 | -2,9 | 1,9 | 7,1 | 0,0 | 1,8 | 92 | 99 | 6 | 26 |
| 11.03.2013 | -4,7 | -3,9 | -2,7 | 0,0 | 2,7 | 82 | 92 | 6 | 22 |
| 12.03.2013 | -6,3 | -4,7 | -3,3 | 0,0 | 4,6 | 82 | 90 | 6 | 33 |
| 13.03.2013 | -13,4 | -5,1 | 1,9 | 9,5 | 0,2 | 42 | 95 | 4 | 22 |
| 14.03.2013 | -10,5 | -3,3 | 1,1 | 3,8 | 0,5 | 59 | 96 | 4 | 33 |
| 15.03.2013 | -14,0 | -4,6 | 1,5 | 8,5 | 0,0 | 50 | 93 | 4 | 28 |
| 16.03.2013 | -1,0 | 2,5 | 6,2 | 7,3 | 0,0 | 32 | 68 | 11 | 44 |
| 17.03.2013 | -0,6 | 1,0 | 2,3 | 0,0 | 4,5 | 53 | 97 | 11 | 35 |
| 18.03.2013 | -0,7 | 3,2 | 7,6 | 6,9 | 0,0 | 50 | 100 | 3 | 22 |
| 19.03.2013 | -2,1 | 1,4 | 6,5 | 2,9 | 1,7 | 76 | 100 | 3 | 28 |
| 20.03.2013 | -1,1 | 0,0 | 1,4 | 0,0 | 8,2 | 92 | 100 | 4 | 24 |
| 21.03.2013 | -5,3 | -1,3 | 0,2 | 0,4 | 2,7 | 82 | 99 | 4 | 17 |
| 22.03.2013 | -8,1 | -2,3 | 2,8 | 5,3 | 0,0 | 70 | 97 | 4 | 24 |
| 23.03.2013 | -4,3 | -2,3 | -0,2 | 0,1 | 0,0 | 58 | 82 | 5 | 30 |
| 24.03.2013 | -5,4 | -2,0 | 3,3 | 7,3 | 0,0 | 23 | 60 | 7 | 35 |
| 25.03.2013 | -5,0 | -1,6 | 3,4 | 8,8 | 0,0 | 37 | 64 | 6 | 33 |
| 26.03.2013 | -5,7 | -1,4 | 3,9 | 10,6 | 0,0 | 31 | 70 | 6 | 31 |
| 27.03.2013 | -5,7 | -0,8 | 4,9 | 10,5 | 0,0 | 34 | 69 | 5 | 30 |
| 28.03.2013 | -2,7 | -0,4 | 2,5 | 3,7 | 0,0 | 52 | 86 | 4 | 22 |
| 29.03.2013 | -3,4 | -1,2 | 2,1 | 3,6 | 0,2 | 62 | 95 | 3 | 22 |
| 30.03.2013 | -2,4 | -0,7 | 1,6 | 2,0 | 0,0 | 59 | 90 | 5 | 26 |
| 31.03.2013 | -4,8 | -0,9 | 1,7 | 1,0 | 0,2 | 64 | 93 | 4 | 26 |
| Maximum | 5,6 | 8,9 | 19,0 | 10,6 | 8,2 | 92 | 100 | 11 | 44 |
| Mittel | -3,9 | 0,2 | 4,7 | 4,3 | 1,2 | 56 | 90 | 4 | 26 |
| Minimum | -14,0 | -5,1 | -3,3 | 0,0 | 0,0 | 12 | 60 | 2 | 13 |
| Summe | - | - | - | 134,5 | 38,6 | - | - | - | - |

Monatsstatistik für März 2013

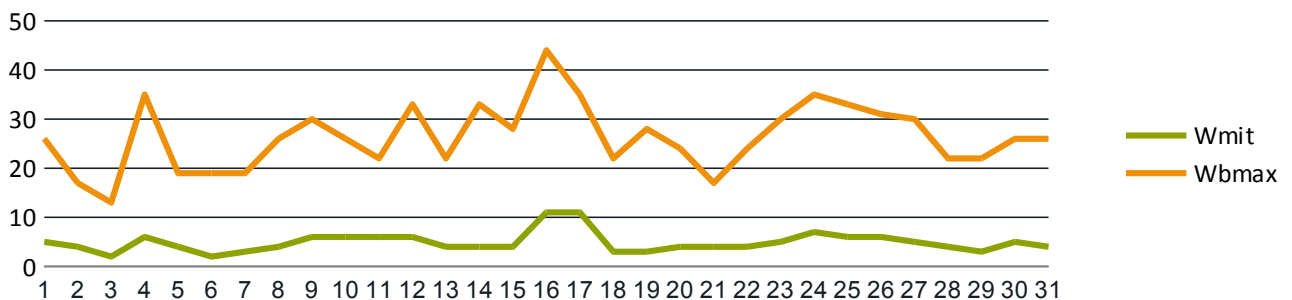
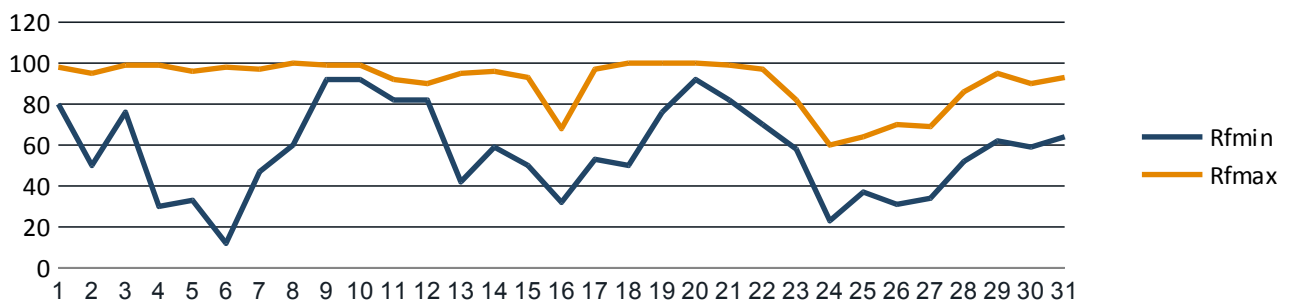
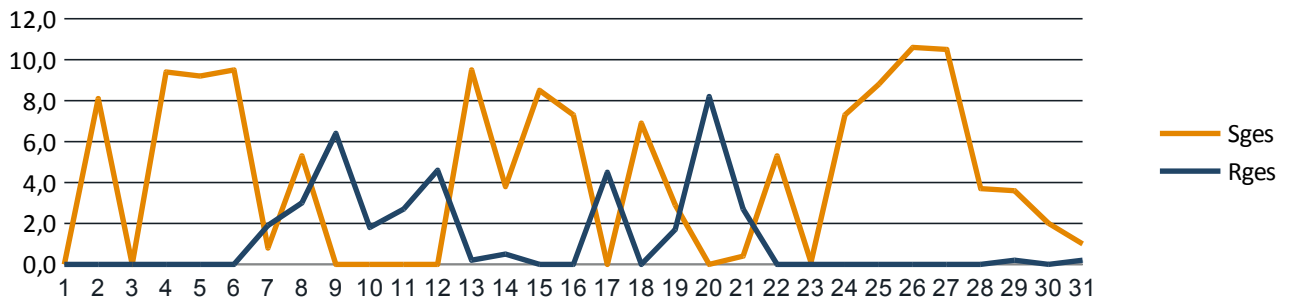
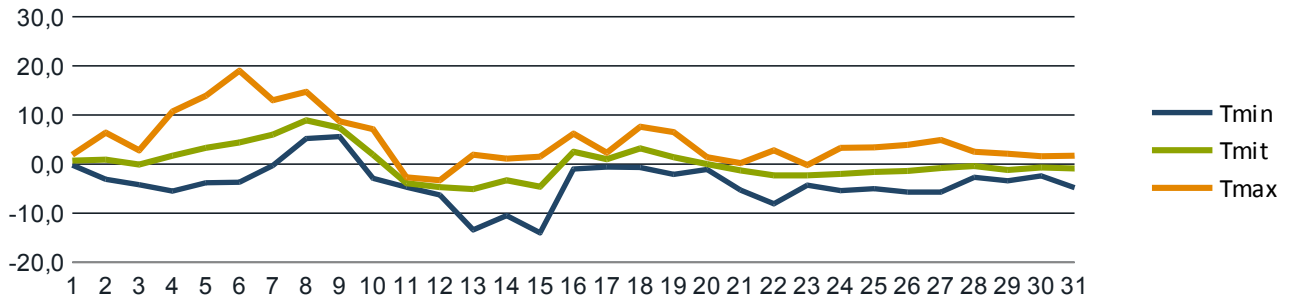

Panneklöpper.de

Bürgermagazin der Kreisstadt Olpe

Impressum

Kreisstadt Olpe

Franziskanerstraße 6
57462 Olpe

Telefon: 02761 830
E-Mail: rathaus@olpe.de
Web: www.panneklöpper.de

Die Kreisstadt Olpe ist eine Körperschaft des Öffentlichen Rechts.
Sie wird vertreten durch den Bürgermeister Horst Müller.

Inhaltlich Verantwortlicher gemäß § 10 Absatz 3 MDStV:
Frau Sabine Melzer-Baldus
Umweltschutzbeauftragte der Stadt Olpe

Franziskanerstraße 6
57462 Olpe

Fon 02761 – 831254
E-Mail s.melzer@olpe.de

Bildrechte

Deckblatt: „N-S-O-W“ - aboutpixel.de - Fotograf „Niggli“